ORGANIGRAMA
H. AYUNTAMIENTO MUNICIPAL CONSTITUCIONAL DE ÑUU SAVI, GUERRERO PERIODO: 2024-2027

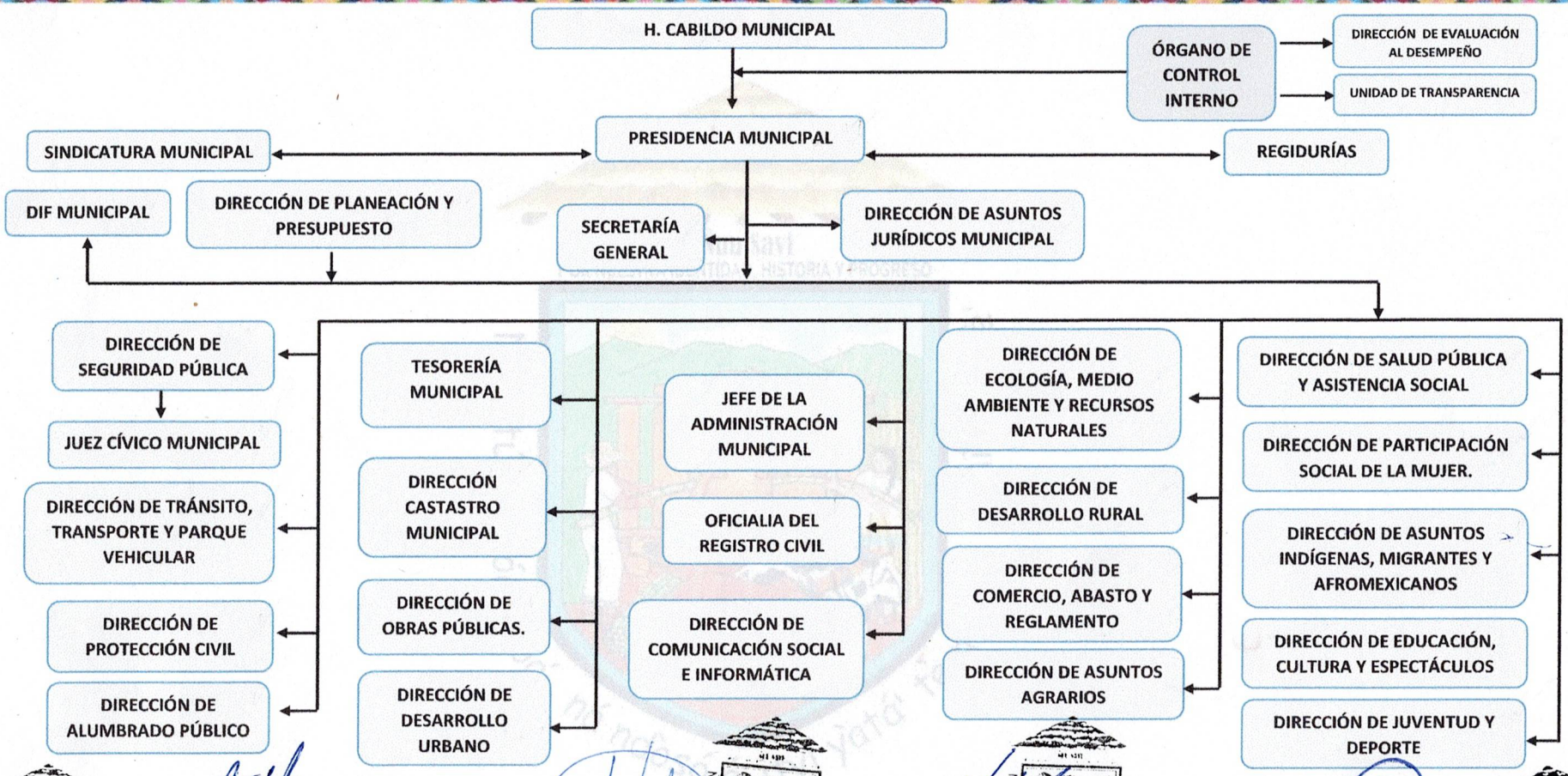

LIC. IGNACIANO MORALES PORFIRIO
PRESIDENTE MUNICIPAL

LIC. ANGELINA MONTALVO HERNÁNDEZ
SÍNDICA MUNICIPAL

M.C. MARIO VAZQUEZ MERI
SECRETARIO GENERAL

LIC. CIPRIANO MARCOS PORFIRIO
TITULAR DEL ÓRGANO DE CONTROL INTERNO

PRESIDENCIA
H. AYUNTAMIENTO CONSTITUCIONAL DE ÑUU SAVI, GRO.
2024-2027

SÍNDICA PROCURADORA
H. AYUNTAMIENTO CONSTITUCIONAL DE ÑUU SAVI, GRO.
2024-2027

SECRETARÍA GENERAL
H. AYUNTAMIENTO CONSTITUCIONAL DE ÑUU SAVI, GRO.
2024-2027

ÓRGANO DE CONTROL INTERNO MUNICIPAL
H. AYUNTAMIENTO CONSTITUCIONAL DE ÑUU SAVI, GRO.
2024-2027