

26 DE MAYO DE 2025

**INTEGRACIÓN Y PRESENTACIÓN DE INFORME
FINANCIERO SEMESTRAL 2025**

**H. AYUNTAMIENTO
CONSTITUCIONAL ÑUU
SAVI, GUERRERO
ADMINISTRACIÓN 2024-
2027**

**DIRECCIÓN DE EVALUACION AL
DESEMPEÑO MUNICIPAL ÑUU SAVI,
GUERRERO**

4.7.14. ACCIONES IMPLEMENTADAS POR LAS INSTANCIA TECNICA DE
EVALUACION, CON EVIDENCIA DOCUMENTAL DE LO SIGUIENTE

4.7.14.1 PROGRAMA ANUAL DE EVALUACIONES EN EL QUE DETALLA EL
NÚMERO Y TIPO DE EVALUACIÓN A REALIZAR EN EL EJERCICIO FISCAL
CORRESPONDIENTE

PERIODO: 01 DE ENERO AL 30 DE JUNIO 2025



**H. AYUNTAMIENTO MUNICIPAL CONSTITUCIONAL
DE ÑUU SAVI, GUERRERO.
PERIODO: 2024-2027**



PRESENTACION

EL H. AYUNTAMIENTO MUNICIPAL CONSTITUCIONAL DEL MUNICIPIO ÑUU SAVI, GUERRERO HA ESTABLECIDO EL PROPÓSITO DE CONSOLIDAR UNA ADMINISTRACIÓN HONESTA Y TRANSPARENTE, ENFOCADA A GENERAR RESULTADOS EN BENEFICIO DE LOS HABITANTES DEL MUNICIPIO ÑUU SAVI, QUE, CON EL APOYO DE UN SISTEMA DE EVALUACIÓN DE PROGRAMAS Y PROYECTOS, PERMITIRÁ RETROALIMENTAR LOS PROCESOS DE PLANEACIÓN, PROGRAMACIÓN Y PRESUPUESTO, LO QUE MEJORARA LA EFICIENCIA Y EFICACIA EN EL USO Y APLICACIÓN DE LOS RECURSOS PÚBLICOS. EN ESTE SENTIDO, LA ADMINISTRACIÓN 2024 - 2027 HA BUSCADO SER UN GOBIERNO TRANSPARENTE, POR LO QUE LA DIRECCIÓN DE EVALUACION AL DESEMPEÑO MUNICIPAL BUSCA A TRAVÉS DE SU EJECUCIÓN PARA DAR A CONOCER EL GRADO DE CUMPLIMIENTO AL PLAN MUNICIPAL DE DESARROLLO ÑUU SAVI GUERRERO, 2024-2027.

AL HABLAR DE EVALUACIÓN DEL DESEMPEÑO A NIVEL GOBIERNO MUNICIPAL DE ÑUU SAVI SE HABLA DE UN PROCESO SER CONTINUO, SISTEMÁTICO Y PERIÓDICO, MEDIANTE EL CUAL SE APRECIE CUANTITATIVA Y CUALITATIVAMENTE EL GRADO EN EL QUE LAS AUTORIDAD MUNICIPAL, LOGRA LAS METAS DE SU GESTIÓN EN TÉRMINOS DE COMPROMISOS ESTABLECIDOS EN EL PLAN MUNICIPAL DE DESARROLLO ÑUU SAVI, ATENDIENDO SUS FUNCIONES Y OBLIGACIONES OTORGADA POR LEY BAJO UN ESQUEMA DE ECONOMÍA, EFICIENCIA, EFICACIA Y EQUIDAD.

LA EVALUACIÓN DEL DESEMPEÑO GUÍA A UNA CULTURA DE ANÁLISIS DE LOS RECURSOS EMPLEADOS PARA RESULTADOS E IMPACTOS EN LA COMUNIDAD Y CON ELLO PODER REFLEXIONAR SOBRE SU ALINEAMIENTO CON LAS METAS Y OBJETIVOS PLANTEADAS EN LOS INICIOS DE GESTIÓN, ES DECIR, EL DESEMPEÑO ES LA MAGNITUD DE DICHA ALINEACIÓN Y LA EVALUACIÓN ES EL ESFUERZO SISTEMÁTICO DE COMPARAR LOS RESULTADOS OBTENIDOS CON LOS PLANIFICADOS.

**PRESIDENCIA
AYUNTAMIENTO
CONSTITUCIONAL DE
ÑUU SAVI, GRO.
2024-2027**

[Handwritten signature]

**SINDICA
PROCURADORA
H. AYUNTAMIENTO
CONSTITUCIONAL DE
ÑUU SAVI, GRO.
2024-2027**

[Handwritten signature]

**TESORERÍA
AYUNTAMIENTO
CONSTITUCIONAL DE
ÑUU SAVI, GRO.
2024-2027**



**DIRECCIÓN DE
EVALUACIÓN
AL DESEMPEÑO
H. AYUNTAMIENTO
CONSTITUCIONAL DE
ÑUU SAVI, GRO.**

**ÓRGANO DE CONTROL
INTERNO MUNICIPAL
H. AYUNTAMIENTO
CONSTITUCIONAL DE
ÑUU SAVI, GRO.
2024-2027**





**H. AYUNTAMIENTO MUNICIPAL CONSTITUCIONAL
DE ÑUU SAVI, GUERRERO.
PERIODO: 2024-2027**



JUSTIFICACIÓN

EN LA ELABORACIÓN DEL PLAN MUNICIPAL DE DESARROLLO 2024-2027 DEL MUNICIPIO ÑUU SAVI, GUERRERO. SE REALIZÓ DIAGNOSTICO MUNICIPAL, IDENTIFICANDO LA FORTALEZA Y DEBILIDADES DETERMINADA POR LOS RESPETIVO ANÁLISIS INSTITUCIONALES, ATENDIENDO LO ESTABLECIDO EN EL ARTÍCULO 25, 26 Y 134 DE LA CONSTITUCIÓN POLÍTICA DE LOS ESTADO UNIDO MEXICANO.



EN LA LEY FEDERAL DE PRESUPUESTO Y RESPONSABILIDAD HACENDARIA Y SUS REGLAMENTOS CONFORME EL FUNDAMENTO EN LOS ARTÍCULOS 110, QUE ESTIPULA LO SIGUIENTE: LA EVALUACIÓN DEL DESEMPEÑO SE REALIZARÁ A TRAVÉS DE LA VERIFICACIÓN DEL GRADO DE CUMPLIMIENTO DE OBJETIVOS Y METAS, CON BASE EN INDICADORES ESTRATÉGICOS Y DE GESTIÓN QUE PERMITAN CONOCER LOS RESULTADOS DE LA APLICACIÓN DE LOS RECURSOS PÚBLICOS FEDERALES. PARA TAL EFECTO, LAS INSTANCIAS PÚBLICAS A CARGO DE LA EVALUACIÓN DEL DESEMPEÑO SE SUJETARÁN A LO SIGUIENTE:

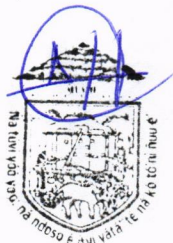

- I. EFECTUARÁN LAS EVALUACIONES POR SÍ MISMAS O A TRAVÉS DE PERSONAS FÍSICAS Y MORALES ESPECIALIZADAS Y CON EXPERIENCIA PROBADA EN LA MATERIA QUE CORRESPONDA EVALUAR, QUE CUMPLAN CON LOS REQUISITOS DE INDEPENDENCIA, IMPARCIALIDAD, TRANSPARENCIA Y LOS DEMÁS QUE SE ESTABLEZCAN EN LAS DISPOSICIONES APLICABLES;
- II. TODAS LAS EVALUACIONES SE HARÁN PÚBLICAS Y AL MENOS DEBERÁN CONTENER LA SIGUIENTE INFORMACIÓN:
 - A) LOS DATOS GENERALES DEL EVALUADOR EXTERNO, DESTACANDO AL COORDINADOR DE LA EVALUACIÓN Y A SU PRINCIPAL EQUIPO COLABORADOR;
 - B) LOS DATOS GENERALES DE LA UNIDAD ADMINISTRATIVA RESPONSABLE DE DAR SEGUIMIENTO A LA EVALUACIÓN AL INTERIOR DE LA DEPENDENCIA O ENTIDAD;
 - C) LA FORMA DE CONTRATACIÓN DEL EVALUADOR EXTERNO, DE ACUERDO CON LAS DISPOSICIONES APLICABLES;
 - D) EL TIPO DE EVALUACIÓN CONTRATADA, ASÍ COMO SUS PRINCIPALES OBJETIVOS;

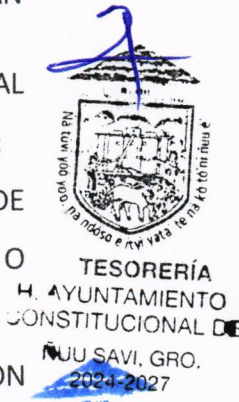



**H. AYUNTAMIENTO MUNICIPAL CONSTITUCIONAL
DE ÑUU SAVI, GUERRERO.
PERIODO: 2024-2027**



- E) LA BASE DE DATOS GENERADA CON LA INFORMACIÓN DE GABINETE Y/O DE CAMPO PARA EL ANÁLISIS DE LA EVALUACIÓN;
- F) LOS INSTRUMENTOS DE RECOLECCIÓN DE INFORMACIÓN: CUESTIONARIOS, ENTREVISTAS Y FORMATOS, ENTRE OTROS;
- G) UNA NOTA METODOLÓGICA CON LA DESCRIPCIÓN DE LAS TÉCNICAS Y LOS MODELOS UTILIZADOS, ACOMPAÑADA DEL DISEÑO POR MUESTREO, ESPECIFICANDO LOS SUPUESTOS EMPLEADOS Y LAS PRINCIPALES CARACTERÍSTICAS DEL TAMAÑO Y DISPERSIÓN DE LA MUESTRA UTILIZADA;
- H) UN RESUMEN EJECUTIVO EN EL QUE SE DESCRIBAN LOS PRINCIPALES HALLAZGOS Y RECOMENDACIONES DEL EVALUADOR EXTERNO;
- I) EL COSTO TOTAL DE LA EVALUACIÓN EXTERNA, ESPECIFICANDO LA FUENTE DE FINANCIAMIENTO;

PRESIDENCIA
H. AYUNTAMIENTO
CONSTITUCIONAL DE
ÑUU SAVI, GRO.
2024-2027

3



SINDICA
PROCURADORA
H. AYUNTAMIENTO
CONSTITUCIONAL DE
ÑUU SAVI, GRO.
2024-2027

III. LAS EVALUACIONES PODRÁN EFECTUARSE RESPECTO DE LAS POLÍTICAS PÚBLICAS, LOS PROGRAMAS CORRESPONDIENTES Y EL DESEMPEÑO DE LAS INSTITUCIONES ENCARGADAS DE LLEVARLOS A CABO. PARA TAL EFECTO, SE ESTABLECERÁN LOS MÉTODOS DE EVALUACIÓN QUE SEAN NECESARIOS, LOS CUALES PODRÁN UTILIZARSE DE ACUERDO A LAS CARACTERÍSTICAS DE LAS EVALUACIONES RESPECTIVAS;

IV. ESTABLECERÁN PROGRAMAS ANUALES DE EVALUACIONES;

V. LAS EVALUACIONES DEBERÁN INCLUIR INFORMACIÓN DESAGREGADA POR SEXO RELACIONADA CON LAS BENEFICIARIAS Y BENEFICIARIOS DE LOS PROGRAMAS. ASIMISMO, LAS DEPENDENCIAS Y ENTIDADES DEBERÁN PRESENTAR RESULTADOS CON BASE EN INDICADORES, DESAGREGADOS POR SEXO, A FIN DE QUE SE PUEDA MEDIR EL IMPACTO Y LA INCIDENCIA DE LOS PROGRAMAS DE MANERA DIFERENCIADA ENTRE MUJERES Y HOMBRES,

TESORERÍA
H. AYUNTAMIENTO
CONSTITUCIONAL DE
ÑUU SAVI, GRO.
2024-2027



VI. DEBERÁN DAR SEGUIMIENTO A LA ATENCIÓN DE LAS RECOMENDACIONES QUE SE EMITAN DERIVADO DE LAS EVALUACIONES CORRESPONDIENTES.

DIRECCIÓN DE
EVALUACIÓN
AL DESEMPEÑO
H. AYUNTAMIENTO
CONSTITUCIONAL DE
ÑUU SAVI, GRO.
2024-2027



ÓRGANO DE CONTROL
INTERNO MUNICIPAL
H. AYUNTAMIENTO
CONSTITUCIONAL DE
ÑUU SAVI, GRO.
2024-2027

COMANDO A CONSIDERACIÓN QUE LA EVALUACIÓN ES UN PROCESO DE ANÁLISIS SISTEMÁTICO Y OBJETIVO DE UNA INTERVENCIÓN PÚBLICA, EN PROCESO O CONCLUIDA QUE



**H. AYUNTAMIENTO MUNICIPAL CONSTITUCIONAL
DE ÑUU SAVI, GUERRERO.
PERIODO: 2024-2027**



CONSISTE EN IDENTIFICAR LAS METAS ALCANZADAS Y DETERMINAR SI OBTUVIERON EN TÉRMINO DE EFICIENCIA, EFICACIA, CALIDAD, IMPACTO Y SOSTENIBILIDAD.

OBJETIVO

CONTAR CON UNA VALORACIÓN DEL DESEMPEÑO DE LOS FONDOS, PROGRAMAS, ACTIVIDADES INSTITUCIONALES QUE SE REALIZAN PARA BENEFICIO DEL MUNICIPIO DE ÑUU SAVI, GUERRERO, CON BASE EN LA INFORMACIÓN GENERADA POR LAS UNIDADES RESPONSABLES DE EJECUTAR LOS PROGRAMAS.



OBJETIVO ESPECIFICO

- DETERMINAR LAS EVALUACIONES Y LOS TIPOS DE EVALUACIONES QUE SE APLICA PROGRAMAS PRESUPUESTARIOS DEL MUNICIPIO DE ÑUU SAVI , GUERRERO DE EJERCICIO FISCAL 2025
- ESTABLECER EL CALENDARIO DE EJECUCIÓN DE LAS EVALUACIONES EN CUMPLIMIENTO DEL PRESENTE PROGRAMA.
- MEDIR EL DESEMPEÑO DE LOS PROGRAMAS Y ACCIONES PLANIFICADAS DEL AYUNTAMIENTO CONSTITUCIONAL ÑUU SAVI, GUERRERO. HACIA CUMPLIMIENTO DE LOS OBJETIVOS, METAS Y FUNCIONES INDIVIDUALES, A FIN DE SEÑA CONSTRUCTIVAMENTE EL IMPACTO QUE CONLLEVE CADA IMPLEMENTAR CADA PROGRAMA.
- EMITIR LOS RESULTADOS DE LAS EVALUACIONES DE LOS PROGRAMAS PRESUPUESTARIOS, A DE LA VERIFICACIÓN Y SEGUIMIENTO AL CUMPLIMIENTO DE LAS METAS Y OBJETIVOS CON BASE EN EL CRONOGRAMA Y CALENDARIO DE EJECUCIÓN.
- SERVIR DE BASE Y FUNDAMENTO PARA LA TOMA DE DECISIONES A LA ADMINISTRACIÓN PÚBLICA MUNICIPAL, EN BASE A LOS PRINCIPALES PROGRAMAS Y ACCIONES, CON LA FINALIDAD DE EFICIENTAR Y MEJORAR LA ADMINISTRACIÓN PÚBLICA.





**H. AYUNTAMIENTO MUNICIPAL CONSTITUCIONAL
DE ÑUU SAVI, GUERRERO.
PERIODO: 2024-2027**



MARCOS NORMATIVO

SE EMITE EL PROGRAMA ANUAL DE EVALUACIÓN DEL H. AYUNTAMIENTO MUNICIPAL CONSTITUCIONAL ÑUU SAVI, GUERRERO. CORRESPONDIENTE EN EL EJERCICIO FISCAL 2024, A FIN DE DAR EL CUMPLIMIENTO EN LOS SIGUIENTE FUNDAMENTALES LEGALES.



**PRESIDENCIA
H. AYUNTAMIENTO
CONSTITUCIONAL DE
ÑUU SAVI, GRO.
2024-2027**

LEGISLACIÓN	ARTÍCULOS
LA CONSTITUCIÓN POLÍTICA DE LOS ESTADOS UNIDOS MEXICANOS	ART. 26 PÁRRAFO SEGUNDO ART. 79 FRACCIÓN I PÁRRAFO SEGUNDO Y TERCERO ART. 134
LEY GENERAL DE CONTABILIDAD GUBERNAMENTAL	ART. 4 FRACCIÓN XII ART.61 FRACCIÓN II INCISO C) ART. 79
LA LEY FEDERAL DE PRESUPUESTO Y RESPONSABILIDAD HACENDARIA	ART. 1 Y 2 FRACCIÓN LI ART. 27 FRACCIÓN II ART. 75,85, 110 Y 111
REGLAMENTO DE LA LEY FEDERAL DE PRESUPUESTO Y RESPONSABILIDAD HACENDARIA.	ART. 303 ART. 303 BIS ART. 304 FRACCIÓN I,II,III
LA LEY DE COORDINACIÓN FISCAL	ART. 49 FRACCIÓN V
LEY NÚMERO 474 DE RESPONSABILIDAD DE SERVIDORES PÚBLICOS DEL ESTADO DE GUERRERO	ART. 46
LEY NÚMERO 297 DE TRANSPARENCIA Y ACCESO A LA INFORMACIÓN PÚBLICA DEL ESTADO DE GUERRERO	ART. 9
LEY NÚMERO 454 DE PRESUPUESTO Y DISCIPLINA FISCAL DEL ESTADO DE GUERRERO	ART. 29, 31, 32, 33, 34, 35, 39, 40, 95, 96, 97, 98, 99, 100, 101, 102, 103, 104, 105,106 Y 107



**SINDICA
PROCURADORA
H. AYUNTAMIENTO
CONSTITUCIONAL DE
ÑUU SAVI, GRO.
2024-2027**



**TESORERÍA
H. AYUNTAMIENTO
CONSTITUCIONAL DE
ÑUU SAVI, GRO.
2024-2027**



**DIRECCIÓN DE
EVALUACIÓN
AL DESEMPEÑO
H. AYUNTAMIENTO
CONSTITUCIONAL DE
ÑUU SAVI, GRO.**

**ÓRGANO DE CONTROL
INTERNO MUNICIPAL
H. AYUNTAMIENTO
CONSTITUCIONAL DE
ÑUU SAVI, GRO.
2024-2027**





**H. AYUNTAMIENTO MUNICIPAL CONSTITUCIONAL
DE ÑUU SAVI, GUERRERO.
PERIODO: 2024-2027**



CONSIDERACIONES GENERALES

EL PROGRAMA ANUAL DE EVALUACIÓN SE HA CONVERTIDO EN UNA HERRAMIENTA DE PLANEACIÓN QUE DA UN ORDEN SISTEMÁTICO A LAS EVALUACIONES DEL DESEMPEÑO DE LOS PROGRAMAS PRESUPUESTARIOS, CONTRIBUYENDO EN LA MEJORA DE LA PRÁCTICA ADMINISTRATIVA.

LOS CORTES ESTABLECIDOS PARA LAS EVALUACIONES MEDIRÁN CONSTANTEMENTE LA EVOLUCIÓN DEL OBJETIVO PROPUESTO; EL RESULTADO QUE SE BUSCA ALCANZAR, ANALIZANDO QUÉ CAMBIOS PRESUPUESTALES SE DEBEN REALIZAR PARA MEJORAR LAS PRÓXIMAS PROGRAMACIONES.

POR OTRA PARTE, LA IMPORTANCIA DE CONOCER LOS TIEMPOS DE LAS EVALUACIONES PERMITE EN QUE LOS ENLACES DE SISTEMA DE EVALUACIÓN DEL DESEMPEÑO MUNICIPAL (SEDEM) ESTÉN PREPARADOS PARA LA RECOLECCIÓN, VALIDACIÓN Y PRESENTACIÓN DE LOS REPORTES DE AVANCES DE LOS PROGRAMAS QUE REALIZAN LAS ÁREAS DEL MUNICIPIO ÑUU SAVI Y CON BASE EN ESTOS RESULTADOS, SE CONTINÚE TOMANDO DECISIONES, POR LO QUE ES FUNDAMENTAL TENER EN CUENTA LOS SIGUIENTES PUNTOS:

1. PARA LOS EFECTOS DEL PRESENTE DOCUMENTO, SE ENTENDERÁ POR:

BAJO DEMANDA: EL TÉRMINO BAJO DEMANDA SE APLICA CUANDO LA REALIZACIÓN O ALCANCE DE UNA META, DEPENDE O ESTÁ SUJETA A FACTORES EXTREMOS QUE EL ÁREA RESPONSABLE NO PUEDE CONTROLAR.

COMENTARIOS ADICIONALES: SON LAS OBSERVACIONES CON LAS QUE LA DEPENDENCIA O ENTIDAD PRECISA SU INFORMACIÓN, AMPLÍA, COMPLEMENTA O DESGLOSA EL DATO REPORTADO EN EL COMPONENTE O ACTIVIDAD.

ENLACE SEDEM: FUNCIONARIO DESIGNADO POR EL TITULAR DE LA DEPENDENCIA O ENTIDAD MUNICIPAL, CON UN NIVEL JERÁRQUICO QUE ESTE FACULTADO PARA LA TOMA DE DECISIONES, CON CONOCIMIENTO Y EXPERIENCIA EN TEMA DE PRESUPUESTO BASADO EN RESULTADO (PBR) Y UNA VISIÓN GENERAL DE FUNCIONES QUE REALIZA CADA UNA DE LA ÁREAS ADMINISTRATIVA DEL MUNICIPIO ÑUU SAVI, GUERRERO. FUNGIENDO COMO VÍNCULO CON EL SEDEM.

EVALUACIÓN: ANÁLISIS SISTEMÁTICO DE LAS ACCIONES EMPRENDIDAS POR LAS ÁREAS DE LA ADMINISTRACIÓN MUNICIPAL, PARA DETERMINAR LA PERTINENCIA Y EL LOGRO DE SUS

PRESIDENCIA
H. AYUNTAMIENTO
CONSTITUCIONAL DE
ÑUU SAVI, GRO.
2024-2027

**SINDICA
PROCURADORA**
H. AYUNTAMIENTO
CONSTITUCIONAL DE
ÑUU SAVI, GRO.
2024-2027

TESORERÍA
AYUNTAMIENTO
CONSTITUCIONAL DE
ÑUU SAVI, GRO.
2024-2027

**DIRECCIÓN DE
EVALUACIÓN
AL DESEMPEÑO**
H. AYUNTAMIENTO
CONSTITUCIONAL DE
ÑUU SAVI, GRO.

**ÓRGANO DE CONTROL
INTERNO MUNICIPAL**
H. AYUNTAMIENTO
CONSTITUCIONAL DE
ÑUU SAVI, GRO.
2024-2027



**H. AYUNTAMIENTO MUNICIPAL CONSTITUCIONAL
DE ÑUU SAVI, GUERRERO.
PERIODO: 2024-2027**



OBJETIVOS Y METAS, ASÍ COMO SU EFICIENCIA, EFICACIA, CALIDAD, RESULTADOS E IMPACTO.

FTI: FICHA TÉCNICA DE INDICADORES. DOCUMENTO OFICIAL QUE HACE CONSTAR LA EXISTENCIA DEL INDICADOR EN EL SISTEMA DE EVALUACIÓN DEL DESEMPEÑO MUNICIPAL (SEDEM), ADEMÁS DE PROPORCIONAR LOS DATOS NECESARIOS PARA SU CONSTRUCCIÓN Y MEDICIÓN PERIÓDICA.

HALLAZGOS: SON LAS CAUSAS O MOTIVOS DETECTADOS EN EL PROCESO DE EVALUACIÓN QUE INFLUYERON EN EL INCUMPLIMIENTO O DESFASE DE LA META PROGRAMADA Y QUE DE ALGUNA MANERA REFLEJAN UN ÁREA DE OPORTUNIDAD A MEJORAR.

INDICADORES: ELEMENTO QUE NOS PERMITE MONITOREAR Y CONOCER EL RESULTADO DE LAS ACCIONES EMPRENDIDAS RESPECTO A LOS OBJETIVOS O METAS PLANTEADAS POR LA ADMINISTRACIÓN MUNICIPAL Y QUE SE ENCUENTRAN VINCULADOS A LOS PROGRAMAS PRESUPUESTARIOS SISTEMA DE INDICADORES DEL DESEMPEÑO (SINDES) Y RECONOCIMIENTO AL FORTALECIMIENTO INSTITUCIONAL MUNICIPAL (REFIM).

MODELO DEL MARCO LÓGICO (MML): HERRAMIENTA QUE FACILITA EL PROCESO DE CONCEPTUALIZACIÓN, DISEÑO, EJECUCIÓN, MONITOREO Y EVALUACIÓN DE PROGRAMAS Y PROYECTOS.

PAE: PROGRAMA ANUAL DE EVALUACIÓN. DOCUMENTO EN EL QUE SE PLASMAN LAS FECHAS Y LOS TIPOS DE EVALUACIÓN QUE LLEVARÁ A CABO EL SEDEM.

PBR: PRESUPUESTO BASADO EN RESULTADOS.

PP: PROGRAMA PRESUPUESTARIO. INSTRUMENTO QUE PERMITE PROGRAMAR LOS BIENES Y SERVICIOS QUE SERÁN ENTREGADOS O PROPORCIONADOS POR LA ADMINISTRACIÓN MUNICIPAL EN EL QUE SE VINCULA EL EJERCICIO DEL PRESUPUESTO.

SED: SISTEMA DE EVALUACIÓN DE DESEMPEÑO.

SEDEM: SISTEMA DE EVALUACIÓN AL DESEMPEÑO MUNICIPAL, CONJUNTO DE ESTRATÉGICA METODOLÓGICA QUE PERMITE REALIZAR UNA VALORACIÓN OBJETIVA DEL DESEMPEÑO DE LOS PROGRAMAS EMPRENDIDOS POR LA ADMINISTRACIÓN MUNICIPAL.

PRESIDENCIA
H. AYUNTAMIENTO
CONSTITUCIONAL DE
ÑUU SAVI, GRO.
2024-2027

SINDICA
PROCURADORA
H. AYUNTAMIENTO
CONSTITUCIONAL DE
ÑUU SAVI, GRO.
2024-2027

TESORERÍA
H. AYUNTAMIENTO
CONSTITUCIONAL DE
ÑUU SAVI, GRO.
2024-2027

DIRECCIÓN DE
EVALUACIÓN
AL DESEMPEÑO
H. AYUNTAMIENTO
CONSTITUCIONAL DE
ÑUU SAVI, GRO.
2024-2027

ÓRGANO DE CONTROL
INTERNO MUNICIPAL
H. AYUNTAMIENTO
CONSTITUCIONAL DE
ÑUU SAVI, GRO.
2024-2027



**H. AYUNTAMIENTO MUNICIPAL CONSTITUCIONAL
DE ÑUU SAVI, GUERRERO.
PERIODO: 2024-2027**



2. ÁREAS DEBE DE CONSIDERAR LOS HALLAZGOS O ASPECTOS SUSCEPTIBLES DE MEJORA EXPUESTOS EN LA EVALUACIÓN FINAL DEL EJERCICIO FISCAL 2025 A FIN DE REALIZAR LAS ACCIONES QUE CORRESPONDAN DENTRO DEL ÁMBITO DE SUS ATRIBUCIONES PARA PROPICIAR UNA MEJORA CONTINUA.
3. LAS FECHAS ESPECIFICADAS EN EL CRONOGRAMA PARA EL SEGUIMIENTO DE LOS INDICADORES DE LOS PROGRAMAS PRESUPUESTARIOS. SON ESTABLECIDAS EN CONGRUENCIA CON LA NORMATIVIDAD; CON EL SEGUIMIENTO QUE REALIZAN LAS ENTIDADES AUDITORAS; ASÍ COMO DE LA CAPACIDAD INSTALADA EN TÉRMINOS DE CAPITAL HUMANO PROFESIONALIZADO. POR LO QUE NO PUEDEN MODIFICARSE DE MANERA ARBITRARIA.
4. LOS CAMBIOS QUE SE EFECTÚEN EN LA ESTRUCTURA ORGÁNICA MUNICIPAL EN UNIDADES ADMINISTRATIVAS, DEPENDENCIAS O ENTIDADES EN LO REFERENTE:
 - a) **CREACIÓN:** SE EVALUARÁ A LAS NUEVAS ÁREAS CADA VEZ QUE SU REGISTRO ESTE AUTORIZADO POR LA CONTRALORÍA MUNICIPAL Y QUE CUMPLA CON LA PROGRAMACIÓN CORRESPONDIENTE ANTE LA DIRECCIÓN DE PLANEACIÓN Y PRESUPUESTO MUNICIPAL Y EN SU CASO SE AUTORICE UN PRESUPUESTO POR PARTE DE LA TESORERÍA MUNICIPAL O EL CABILDO.
 - b) **EXTINCIÓN:** SE PRESCINDIRÁ DE EVALUAR METAS ESTABLECIDAS POR LAS UNIDADES ADMINISTRATIVAS NOTIFICADAS A LA DIRECCIÓN DE PLANEACIÓN Y PRESUPUESTO (DPP) COMO EXTINTAS POR PARTE DE LA CONTRALORÍA MUNICIPAL EN CONGRUENCIA CON LA REASIGNACIÓN Y ELIMINACIÓN DE METAS PREVIAMENTE ANALIZADAS POR ESTE INSTITUTO.
 - c) **FUSIÓN:** SE EVALUARA LAS ÁREAS FUNCIONADAS PREVIA AUTORIZACIÓN DE CABILDO MUNICIPAL, ASÍ COMO LA INTEGRACIÓN DE LA PROGRAMACIÓN CORRESPONDIENTE ANTE LA (DPP).
5. EL PROGRAMA ANUAL DE EVALUACIÓN CONTEMPLA LA PROGRAMACIÓN DE LAS EVALUACIONES TRIMESTRALES Y SEMESTRALES, SIN EMBARGO, LAS EVALUACIONES DE LOS FINES Y PROPÓSITOS DE LOS PROGRAMAS PRESUPUESTARIOS SE LES DARÁ CONTINUIDAD EN LOS AÑOS SUBSECUENTES DE ACUERDO A SU FRECUENCIA DE MEDICIÓN Y A LA VIGENCIA DEL PLAN MUNICIPAL DE DESARROLLO.



PRESIDENCIA
H. AYUNTAMIENTO
CONSTITUCIONAL DE
ÑUU SAVI, GRO.
2024-2027

8



SINDICA
PROCURADORA
AYUNTAMIENTO
CONSTITUCIONAL DE
ÑUU SAVI, GRO.
2024-2027



TESORERÍA
AYUNTAMIENTO
CONSTITUCIONAL DE
ÑUU SAVI, GRO.
2024-2027



DIRECCIÓN DE
EVALUACIÓN
AL DESEMPEÑO
H. AYUNTAMIENTO
CONSTITUCIONAL DE
ÑUU SAVI, GRO.
2024-2027

ÓRGANO DE CONTROL
INTERNO MUNICIPAL
H. AYUNTAMIENTO
CONSTITUCIONAL DE
ÑUU SAVI, GRO.
2024-2027



**H. AYUNTAMIENTO MUNICIPAL CONSTITUCIONAL
DE ÑUU SAVI, GUERRERO.
PERIODO: 2024-2027**



**ESTRUCTURA ORGÁNICA
H. AYUNTAMIENTO MUNICIPAL CONSTITUCIONAL
ADMINISTRACIÓN 2024-2027**

**PRESIDENCIA
H. AYUNTAMIENTO
CONSTITUCIONAL DE
ÑUU SAVI, GRO.
2024-2027**

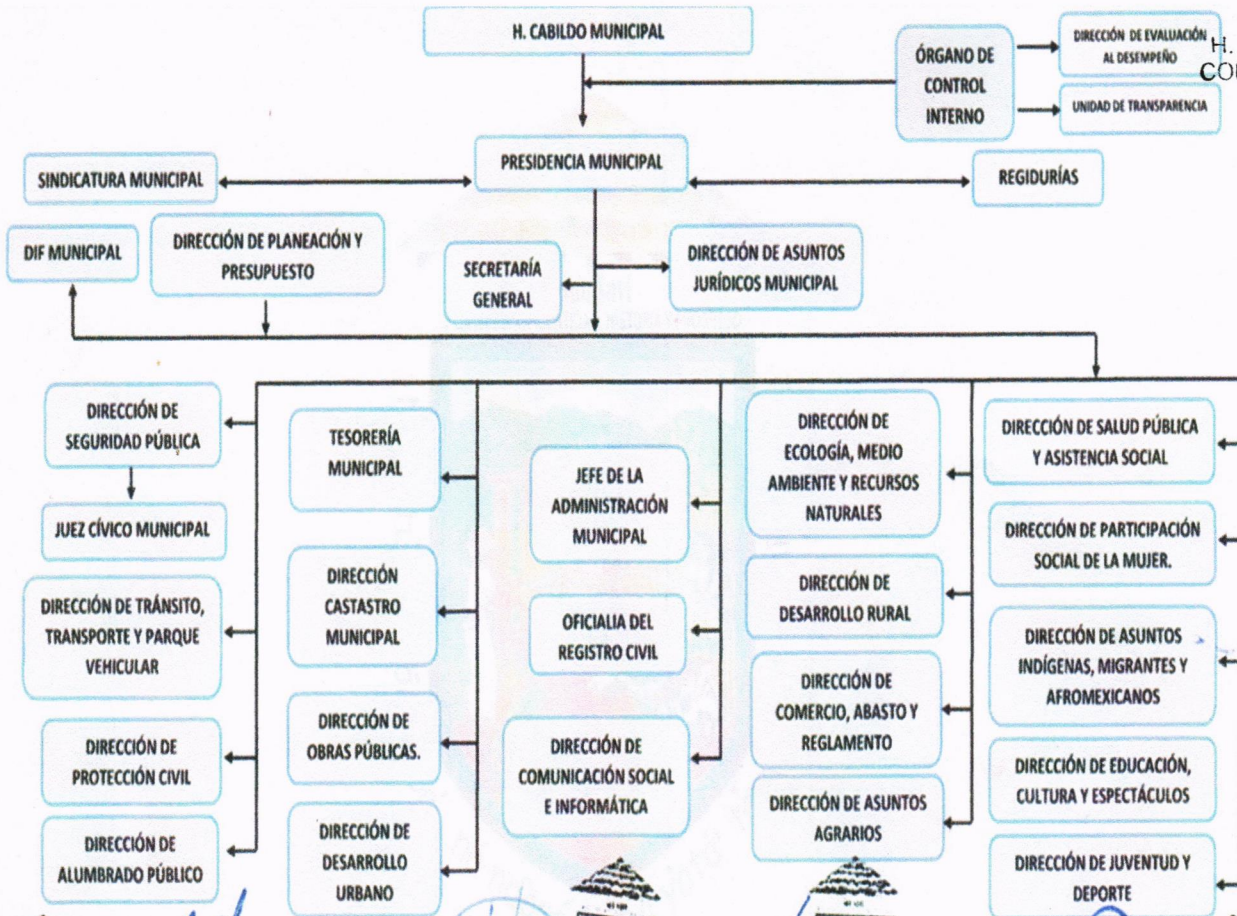

9

**SINDICA
PROCURADORA
H. AYUNTAMIENTO
CONSTITUCIONAL DE
ÑUU SAVI, GRO.
2024-2027**

**TESORERÍA
AYUNTAMIENTO
CONSTITUCIONAL DE
ÑUU SAVI, GRO.
2024-2027**

**PRESIDENCIA
H. AYUNTAMIENTO
CONSTITUCIONAL DE
ÑUU SAVI, GRO.
2024-2027**

**SINDICA
PROCURADORA
H. AYUNTAMIENTO
CONSTITUCIONAL DE
ÑUU SAVI, GRO.
2024-2027**

**SECRETARÍA
GENERAL
H. AYUNTAMIENTO
CONSTITUCIONAL DE
ÑUU SAVI, GRO.
2024-2027**

**ÓRGANO DE CONTROL
INTERNO MUNICIPAL
H. AYUNTAMIENTO
CONSTITUCIONAL DE
ÑUU SAVI, GRO.
2024-2027**

Carretera Ayutla - La Concordia s/n Coapinola, Guerrero, C.P. 39210, Tel. 7451193770, ayuntamientonuusavi@gmail.com



**H. AYUNTAMIENTO MUNICIPAL CONSTITUCIONAL
DE ÑUU SAVI, GUERRERO.
PERIODO: 2024-2027**



LA DIRECCION DE EVALUACION DE LAS TENDRÁN POR RESPONSABILIDAD LOS SIGUIENTES PUNTOS:

- a) RECABAR Y REVISAR LA INFORMACIÓN DE LAS UNIDADES ADMINISTRATIVAS DE SU DEPENDENCIA O ENTIDAD, ASÍ COMO LOS MEDIOS DE VERIFICACIÓN QUE SUSTENTEN LAS CIFRAS A REPORTAR.
- b) ANALIZAR, REVISAR Y ORDENAR LA INFORMACIÓN QUE SERÁ REPORTADA EN EL PROCESO DE EVALUACIÓN.
- c) DETECTAR Y CORREGIR ERRORES E INCONSISTENCIAS DE LA INFORMACIÓN REPORTADA LA UNIDAD ADMINISTRATIVA, EN UN PLAZO MÁXIMO DE 2 DÍAS HÁBILES A PARTIR DE QUE ESTA HAYA SIDO ENVIADA PARA SU VALIDACIÓN.
- d) TENDRÁ POR OBLIGACIÓN RETROALIMENTAR A LA UNIDAD ADMINISTRATIVA DE SU DEPENDENCIA O ENTIDAD, LA INFORMACIÓN QUE DERIVE DEL PROCESO DE EVALUACIÓN.

PRESIDENCIA
H. AYUNTAMIENTO
CONSTITUCIONAL DE
ÑUU SAVI, GRO.
2024-2027

10

PROGRAMA PRESUPUESTARIO

PARA EVALUAR EL CUMPLIMIENTO DE LOS OBJETIVOS Y ESTRATEGIAS DEL PLAN MUNICIPAL DE DESARROLLO (PMD) 2024-2027. LAS DEPENDENCIAS Y ENTIDADES DEL MUNICIPIO A TRAVÉS DE LA DIRECCION DE EVALUACIÓN AL DESEMPEÑO MUNICIPAL, LLEVAN A CABO EL SEGUIMIENTO Y EVALUACIÓN DE LOS PROGRAMAS PRESUPUESTARIOS EN DIMENSIONES DE EFICIENCIA Y EFICACIA, MISMAS QUE PERMITIRÁN LA VALORACIÓN OBJETIVA DEL DESEMPEÑO DE LOS PROGRAMAS APLICANDO LOS CÁLCULOS CORRESPONDIENTES. LOS

SINDICA
PROCURADORA
H. AYUNTAMIENTO
CONSTITUCIONAL DE
ÑUU SAVI, GRO.
2024-2027

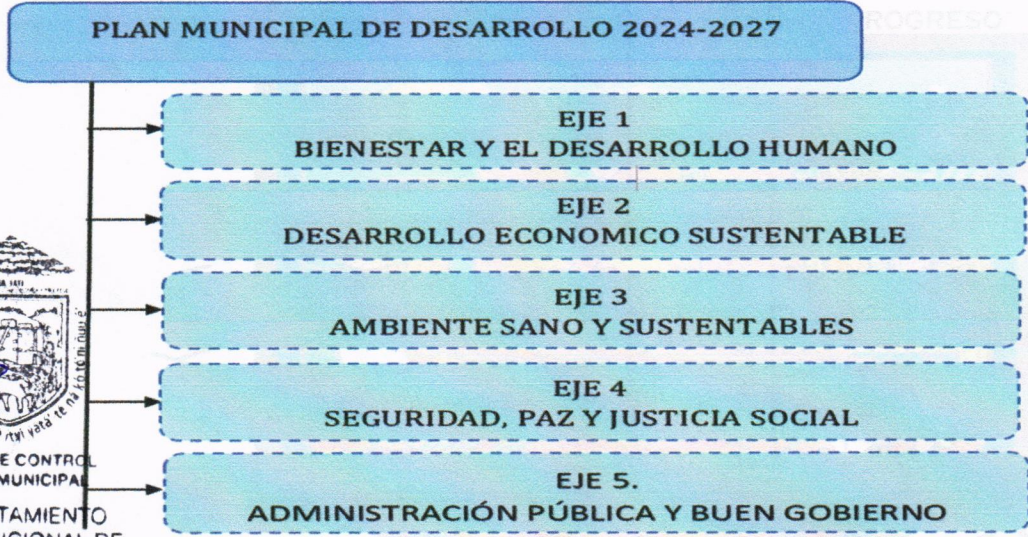

ÓRGANO DE CONTROL
INTERNO MUNICIPAL
H. AYUNTAMIENTO
CONSTITUCIONAL DE
ÑUU SAVI, GRO.
2024-2027

TESORERÍA
H. AYUNTAMIENTO
CONSTITUCIONAL DE
ÑUU SAVI, GRO.
2024-2027

DIRECCION DE
EVALUACION
AL DESEMPEÑO
H. AYUNTAMIENTO
CONSTITUCIONAL DE
ÑUU SAVI, GRO.



**H. AYUNTAMIENTO MUNICIPAL CONSTITUCIONAL
DE ÑUU SAVI, GUERRERO.
PERIODO: 2024-2027**



RESULTADOS OBTENIDOS DARÁN CUENTA DEL GRADO DE APORTACIÓN Y CUMPLIMIENTO DEL PMD, A TRAVÉS DE LOS CINCO EJES RECTORES.

N/P	UNIDAD RESPONSABLE	PROGRAMAS PRESUPUESTARIO	INSTANCIA EVALUADORA	TIPO DE AUDITORIA
1	PRESIDENCIA	Gobierno incluyente, de puertas abiertas y cercanía social	Dirección de evaluación al desempeño	Evaluación de consistencia y resultado
2	SÍNDICA PROCURADORA	Gobierno incluyente, de puertas abiertas y cercanía social	Dirección de evaluación al desempeño	Evaluación de consistencia y resultado
3	REGIDORES	Cabildo abierto y plural para una Municipio incluyente	Dirección de evaluación al desempeño	Evaluación de consistencia y resultado
4	CONTRALORÍA INTERNO MUNICIPAL	Gobierno honesto y sin corrupción para un Municipio incluyente	Dirección de evaluación al desempeño	Evaluación de consistencia y resultado
5	DIRECCIÓN DE EVALUACIÓN AL DESEMPEÑO MUNICIPAL	Programas presupuestarios en relación con el Plan Municipal de Desarrollo 2024-2027	Dirección de evaluación al desempeño	Evaluación de consistencia y resultado
6	JEFE DE ADMINISTRACIÓN	Gobierno eficiente y libre de corrupción	Dirección de evaluación al desempeño	Evaluación de consistencia y resultado
7	SECRETARIA GENERAL	Gestión documental Municipal para un municipio incluyente	Dirección de evaluación al desempeño	Evaluación de consistencia y resultado
8	TESORERÍA	Administración eficiente de los recurso	Dirección de evaluación al desempeño	Evaluación de consistencia y resultado
9	DIRECCIÓN DE PLANEACIÓN Y PRESUPUESTO	coordinar con otras direcciones de áreas para la implementación de proyectos y programas que beneficien a la comunidad	Dirección de evaluación al desempeño	Evaluación de consistencia y resultado
10	OBRA PÚBLICA	Mejorando el desarrollo económico y social en las comunidades del Municipio Savi	Dirección de evaluación al desempeño	Evaluación de consistencia y resultado

ÓRGANO DE CONTROL INTERNO MUNICIPAL
H. AYUNTAMIENTO MUNICIPAL CONSTITUCIONAL DE ÑUU SAVI, GRO.
2024-2027

[Handwritten signature]

SÍNDICA PROCURADORA
H. AYUNTAMIENTO MUNICIPAL CONSTITUCIONAL DE ÑUU SAVI, GRO.
2024-2027

ayuntamientonuusavi@gmail.com
H. AYUNTAMIENTO MUNICIPAL CONSTITUCIONAL DE ÑUU SAVI, GRO.
2024-2027

PRESIDENCIA
H. AYUNTAMIENTO MUNICIPAL CONSTITUCIONAL DE ÑUU SAVI, GRO.
2024-2027

TESORERÍA
H. AYUNTAMIENTO MUNICIPAL CONSTITUCIONAL DE ÑUU SAVI, GRO.
2024-2027

Calle Principal de Centro de salud, N° 5/N, Loc. Coapinola, C.P. 39210, Cel. 7451193770



**H. AYUNTAMIENTO MUNICIPAL CONSTITUCIONAL
DE ÑUU SAVI, GUERRERO.
PERIODO: 2024-2027**



11	SEGURIDAD PUBLICA	Por una seguridad integral y profesional para la ciudadanía Ñuu Savi	Dirección de evaluación al desempeño	Evaluacion de consistencia y resultado
12	JUEZ CÍVICO MUNICIPAL	Por una seguridad integral y profesional para la ciudadanía Ñuu Savi.	Dirección de evaluación al desempeño	Evaluacion de consistencia y resultado
13	PROTECCIÓN CIVIL	Protección civil para el servicio del pueblo Ñuu Savi	Dirección de evaluación al desempeño	Evaluacion de consistencia y resultado
14	DIF MUNICIPAL	Atención a grupos vulnerables (niños, adultos mayores, personas con discapacidad	Dirección de evaluación al desempeño	Evaluacion de consistencia y resultado
15	DESARROLLO URBANO	Emitir licencias, permisos y autorizaciones sobre el uso y aprovechamiento del suelo.	Dirección de evaluación al desempeño	Evaluacion de consistencia y resultado
16	DESARROLLO RURAL	Vincular con la Secretaría de Agricultura, Ganadería, Pesca y Desarrollo Rural de Guerrero (SAGADEGRO) con la asistencia técnica para los productores agrícolas y ganaderos del municipio Ñuu Savi	Dirección de evaluación al desempeño	Evaluacion de consistencia y resultado
17	CATASTRO MUNICIPAL	Programa de regularización del propiedades de municipio Ñuu Savi	Dirección de evaluación al desempeño	Evaluacion de consistencia y resultado
18	REGISTRO CIVIL	Realización de campaña itinerante de servicios del registro civil del municipio Ñuu Savi	Dirección de evaluación al desempeño	Evaluacion de consistencia y resultado
19	DIRECCIÓN DE EDUCACIÓN, CULTURA Y ESPECTÁCULOS	Generando todas las condiciones para una mejor educación en el municipio Ñuu Savi.	Dirección de evaluación al desempeño	Evaluacion de consistencia y resultado

ÓRGANO DE CONTROL INTERNO MUNICIPAL
H. AYUNTAMIENTO CONSTITUCIONAL DE ÑUU SAVI, GRO. 2024-2027

SINDICA PROCURADORA
H. AYUNTAMIENTO CONSTITUCIONAL DE ÑUU SAVI, GRO. 2024-2027

AL DESEMPEÑO
H. AYUNTAMIENTO CONSTITUCIONAL DE ÑUU SAVI, GRO. 2024-2027

PRESIDENCIA
H. AYUNTAMIENTO CONSTITUCIONAL DE ÑUU SAVI, GRO. 2024-2027

TESORERÍA
H. AYUNTAMIENTO CONSTITUCIONAL DE ÑUU SAVI, GRO. 2024-2027

Calle Principal del Centro de salud, N°. S/N, Loc. Coapinola, Gr. C. P. 39210. Cel. 7451193770

ayuntamientonuusavi@gmail.com



**H. AYUNTAMIENTO MUNICIPAL CONSTITUCIONAL
DE ÑUU SAVI, GUERRERO.
PERIODO: 2024-2027**



20	DIRECCIÓN DE ASUNTOS JURÍDICOS	Fortalecimiento en los Procesos de Elección por Sistemas Normativos Propios en el Municipio de Nuu Savi, Guerrero.	Dirección de evaluación al desempeño	Evaluacion de consistencia y resultado
21	DIRECCIÓN DE ASUNTOS AGRARIOS	Regularización de la Tenencia de la Tierra comunales del municipio Nuu Savi	Dirección de evaluación al desempeño	Evaluacion de consistencia y resultado
22	DIRECCIÓN DE SALUD PÚBLICA Y ASISTENCIA SOCIAL	Mejor salud física y bienestar para todo el municipio Nuu Savi	Dirección de evaluación al desempeño	Evaluacion de consistencia y resultado
23	DIRECCIÓN DE ECOLOGÍA, MEDIO AMBIENTE Y RECURSOS NATURALES	Implementación de campañas de plantación de árboles y cuidado de áreas verdes.	Dirección de evaluación al desempeño	Evaluacion de consistencia y resultado
24	DIRECCIÓN DE ASUNTOS INDÍGENAS, MIGRANTES Y AFRO MEXICANOS	Programa para el bienestar de los pueblos indígena	Dirección de evaluación al desempeño	Evaluacion de consistencia y resultado
25	DIRECCIÓN DE PARTICIPACIÓN SOCIAL DE LA MUJER	Programa para la concientización a la no discriminación y violencia hacia las mujeres del municipio de Nuu Savi.	Dirección de evaluación al desempeño	Evaluacion de consistencia y resultado
26	UNIDAD DE TRANSPARENCIA	Transparencia, acceso a la información y protección de datos personales para la rendición de cuentas honesta	Dirección de evaluación al desempeño	Evaluacion de consistencia y resultado
27	DIRECCIÓN DE COMUNICACIÓN SOCIAL E INFORMÁTICA	Promover la transparencia y rendición de cuentas de la administración municipal.	Dirección de evaluación al desempeño	Evaluacion de consistencia y resultado
28	DIRECCIÓN DE ALUMBRADO PÚBLICO MUNICIPAL	Contribuir a un gobierno eficiente en la provisión de servicios públicos	Dirección de evaluación al desempeño	Evaluacion de consistencia y resultado

13

ÓRGANO DE CONTROL INTERNO MUNICIPAL
H. AYUNTAMIENTO CONSTITUCIONAL DE ÑUU SAVI, GRO.
2024-2027

Handwritten signature

SINDICA PROCURADORA
H. AYUNTAMIENTO CONSTITUCIONAL DE ÑUU SAVI, GRO.
2024-2027

Handwritten signature

H. AYUNTAMIENTO CONSTITUCIONAL DE ÑUU SAVI, GRO.
2024-2027

PRESIDENCIA
H. AYUNTAMIENTO CONSTITUCIONAL DE ÑUU SAVI, GRO.
2024-2027

TESORERÍA
H. AYUNTAMIENTO CONSTITUCIONAL DE ÑUU SAVI, GRO.
2024-2027

Calle Principal de Centro de salud, N. S/N, Loc. Coapinola, Gro, C.P. 39210. Cel. 7451193770.

ayuntamientouusavi@gmail.com



**H. AYUNTAMIENTO MUNICIPAL CONSTITUCIONAL
DE ÑUU SAVI, GUERRERO.
PERIODO: 2024-2027**



29	DIRECCIÓN DE TRÁNSITO, TRANSPORTE Y PARQUE VEHICULAR	Educación vial para municipio Nuu Savi	Dirección de evaluación al desempeño	Evaluación de consistencia y resultado
30	DIRECCIÓN DE COMERCIO, ABASTO Y REGLAMENTO	Programa de capacitación para trabajo de estado (icategro) capacitar a la población en oficio y habilidades para el trabajo, de las comunidades del municipio Nuu Savi	Dirección de evaluación al desempeño	Evaluación de consistencia y resultado
31	DIRECCIÓN DE JUVENTUD Y DEPORTES	Deporte incluyente y cultura física para el bienestar y el desarrollo	Dirección de evaluación al desempeño	Evaluación de consistencia y resultado

14

CARACTERÍSTICA DE UN BUEN INDICADOR

SE DEFINEN LOS SIGUIENTES SEIS CRITERIOS PARA LA ELECCIÓN DE INDICADORES

CLARO

LOS INDICADORES DEBE DE SER TAN DIRECTO E INEQUÍVOCOS COMO SEA POSIBLE, ES DECIR ENTENDIBLES

RELEVANTE

DEBE PROVEER INFORMACIÓN SOBRE LA ESENCIA DEL OBJETIVO QUE SE QUIERE MEDIR DEBE ESTAR DEFINIDO SOBRE LO IMPORTANTE, CON SENTIDO PRÁCTICO.

ECONÓMICO

TODOS LOS INDICADORES TIENE COSTOS E IMPLICACIONES PARA SU CONSTRUCCIÓN Y MEDICIÓN SE DEBEN ELEGIR AQUELLOS QUE ESTÉN DISPONIBLE A UN RAZONABLE.

MONITOREABLE

LOS INDICADORES DEBEN PODER SUJETARSE A UNA COMPROBACIÓN INDEPENDIENTE

ADECUADO

PROVEER SUFICIENTE BASES PARA MEDIR, UN INDICADOR NO DEBERÍA SER TAN INDIRECTO O TAN CONCRETO QUE ESTIMAR EL DESEMPEÑO SE CONVIERTA EN UNA TAREA COMPLICADA Y PROBLEMÁTICA

APORTACIÓN MARGINAL

EN CASO DE EXISTA MÁS INDICADOR PARA MEDIR EL DESEMPEÑO EN DETERMINADO NIVEL DE OBJETIVO DE INDICADOR DEBE PROVEER INFORMACIÓN EN COMPARACIÓN CON LOS OTROS INDICADORES PROPUESTO

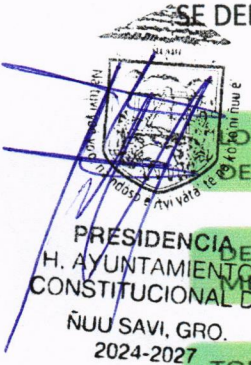

ÓRGANO DE CONTROL INTERNO MUNICIPAL
H. AYUNTAMIENTO CONSTITUCIONAL DE ÑUU SAVI, GRO. 2024-2027

DIRECCIÓN DE EVALUACIÓN AL DESEMPEÑO
H. AYUNTAMIENTO CONSTITUCIONAL DE ÑUU SAVI, GRO. 2024-2027



**H. AYUNTAMIENTO MUNICIPAL CONSTITUCIONAL
DE ÑUU SAVI, GUERRERO.
PERIODO: 2024-2027**



PARÁMETROS DE SEMAFORIZACIÓN

EN LA EVALUACIÓN DE LOS COMPONENTES Y ACTIVIDADES DE LOS PROGRAMAS PRESUPUESTARIOS SE APLICA LOS SIGUIENTES PARÁMETROS DE SEMAFORIZACIÓN. CONSIDERA EL AVANCE DE LOS INDICADORES DE EFICACIA DE LAS ACTIVIDADES QUE INTEGRAN LOS PROGRAMAS PRESUPUESTARIOS EN ESCALAS QUE VAN DEL 50% AL 100%, CON LOS QUE SE OBTIENE UN AVANCE GENERAL DEL PROGRAMA AL PERIODO DE EVALUACIÓN CON RELACIÓN A LA PROGRAMACIÓN ANUAL.

N/P	PARÁMETRO DE CUMPLIMIENTO	TIPO DE EVALUACION	PUNTUACIÓN
1	ROJO	BAJO DESEMPEÑO	5% PUNTOS
2	AMARILLO	DESEMPEÑO MEDIO	6% PUNTO O HASTA 7% PUNTOS
	VERDE	BUEN DESEMPEÑO	8% PUNTO HASTA 10% PUNTOS

PRESIDENCIA
H. AYUNTAMIENTO
CONSTITUCIONAL DE
ÑUU SAVI, GRO.
2024-2027

TERMINO DE REFERENCIA

PARA EL DESARROLLO DE LA EVALUACIÓN SE TOMARÁ COMO BASE EL SISTEMA DE EVALUACIÓN DE GESTIÓN MUNICIPAL, EN EL QUE SE ESTABLECEN LOS ELEMENTOS METODOLÓGICOS QUE POSIBILITAN EL SEGUIMIENTO Y EVALUACIÓN DE LOS PROGRAMAS PRESUPUESTARIOS (PP), CONSIDERANDO LA VERIFICACIÓN EL GRADO DE CUMPLIMIENTO, PRINCIPALMENTE DE OBJETIVOS Y SUS METAS ASOCIADAS A TRAVÉS DEL USO DE INDICADORES ESTRATÉGICOS Y DE GESTIÓN, CONTENIDOS EN LOS FORMATOS DEL PROGRAMA BASADO EN RESULTADOS MUNICIPAL (PBRM).

LA INFORMACIÓN RECABADA SERVIRÁ SUSTANCIALMENTE EL DESEMPEÑO DE LA POLÍTICA Y PROGRAMAS PRESUPUESTARIOS TOMAR MEJORES DECISIONES Y EN CASO REORIENTAR DE MANERA EFECTIVA EL EJERCICIO DEL GASTO, PARA EL CUMPLIMIENTO DE LAS METAS PLANTEADO EN EL PLAN MUNICIPAL DE DESARROLLO 2024-2027.

REPORTE, PUBLICACIÓN Y SEGUIMIENTO DE RESULTADOS.

LA IMPORTANCIA EN EL PROCESO DE EVALUACIÓN SERÁ LA GENERACIÓN DE EVIDENCIA SUFICIENTE PARA PODER VALORAR LOS PROGRAMAS PRESUPUESTARIO (PP) IDENTIFICAR

SINDICA
PROCURADORA
H. AYUNTAMIENTO
CONSTITUCIONAL
ÑUU SAVI, GRO.
2024-2027

TESORERÍA
H. AYUNTAMIENTO
CONSTITUCIONAL DE
ÑUU SAVI, GRO.
2024-2027

ÓRGANO DE CONTROL
INTERNO MUNICIPAL
H. AYUNTAMIENTO
CONSTITUCIONAL DE
ÑUU SAVI, GRO.
2024-2027

DIRECCIÓN DE
EVALUACIÓN
AL DESEMPEÑO
H. AYUNTAMIENTO
CONSTITUCIONAL DE



**H. AYUNTAMIENTO MUNICIPAL CONSTITUCIONAL
DE ÑUU SAVI, GUERRERO.
PERIODO: 2024-2027**

LOS ASPECTOS SUSCEPTIBLES DE MEJORA (ASM), QUE DEBERÁN ASUMIRSE POR PARTE DE LAS DEPENDENCIAS COMO COMPROMISOS PARA LA MEJORA DE LOS PROGRAMAS PRESUPUESTARIO.

CON EL OBJETIVO DE ORIENTAR ADECUADAMENTE LAS ACTIVIDADES RELACIONADAS CON EL PROCESO DE PLANEACIÓN, PROGRAMACIÓN, PRESUPUESTARIO, EJERCICIO Y CONTROL DEL GASTO PÚBLICO, LA ADMINISTRACIÓN MUNICIPAL DE ÑUU SAVI, GUERRERO, A TRAVÉS DE LA DIRECCIÓN DE EVALUACIÓN AL DESEMPEÑO MUNICIPAL GENERA EL REPORTE EJECUTIVO DE EVALUACIÓN, EN EL CUAL SE PLASMARAN LOS RESULTADOS OBTENIDOS EN EL PERIODO ESTABLECIDO POR (PAE) 2025, PERMITIENDO GENERAR Y EMITIR UN INFORME DEL GRADO DE CUMPLIMIENTO DE LOS OBJETIVOS Y METAS ESTABLECIDOS, ENCAMINADO A FORTALECER EL COMPROMISO DE TRANSPARENCIA Y DE RENDICIÓN DE CUENTAS.

RESPONSABLE

C. BEATRINA GARCIA GARCIA

DIRECTORA DE EVALUACIÓN AL DESEMPEÑO MUNICIPAL

H. AYUNTAMIENTO CONSTITUCIONAL DE ÑUU SAVI, GRO. 2024-2027

Vo.Bo



**PRESIDENCIA
H. AYUNTAMIENTO CONSTITUCIONAL DE ÑUU SAVI, GRO. 2024-2027**
LIC. DONACIANO MORALES PORTILLO
PRESIDENTE MUNICIPAL CONSTITUCIONAL DE ÑUU SAVI, GUERRERO

**SINDICA
MTRA. ANGELINA MONTALVO HERNÁNDEZ**
SÍNDICA PROCURADORA MUNICIPAL DE ÑUU SAVI, GUERRERO.
2024-2027

**ORGANO DE CONTROL INTERNO MUNICIPAL
H. AYUNTAMIENTO CONSTITUCIONAL DE ÑUU SAVI, GRO. 2024-2027**
CONT. PEDRO AQUINO CASIANO
CONTRALOR INTERNO MUNICIPAL DE ÑUU SAVI, GUERRERO.

ING. CEBALDÓN ÁNGEL MORALES
TESORERO MUNICIPAL DE ÑUU SAVI, GUERRERO.
**TESORERÍA
H. AYUNTAMIENTO CONSTITUCIONAL DE ÑUU SAVI, GRO. 2024-2027**



**H. AYUNTAMIENTO MUNICIPAL CONSTITUCIONAL
DE ÑUU SAVI, GUERRERO.
PERIODO: 2024-2027**



Evidencia documental de evaluaciones de los programas y acciones de plan de desarrollo municipal constitucional de Ñuu Savi 2024-2027, Guerrero.



17

SINDICATA
PROCURADORA
H. AYUNTAMIENTO
CONSTITUCIONAL DE
ÑUU SAVI, GRO.
2024-2027



ÓRGANO DE CONTROL
INTERNO MUNICIPAL
H. AYUNTAMIENTO
CONSTITUCIONAL DE
ÑUU SAVI, GRO.
2024-2027

TESORERÍA
H. AYUNTAMIENTO
CONSTITUCIONAL DE
ÑUU SAVI, GRO.
2024-2027

PRESIDENCIA
H. AYUNTAMIENTO
CONSTITUCIONAL DE
ÑUU SAVI, GRO.
2024-2027